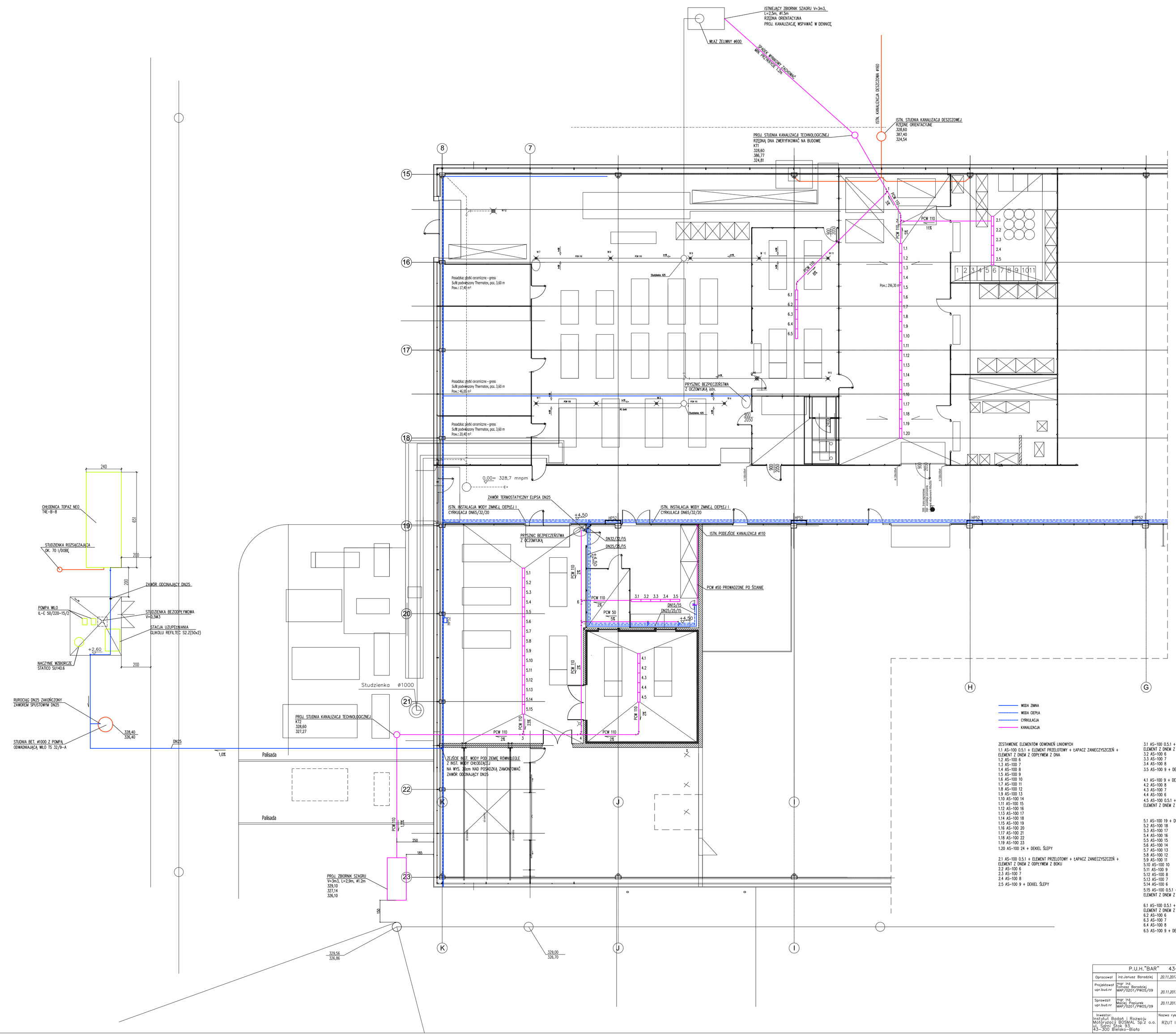

ZESTAWIENIE ELEMENTÓW ODWONIEŃ LINIOWYCH

1.1 AS-100 0.5.1 + ELEMENT PRZELOTOWY + ŁAPACZ ZANIECZYSZCZEŃ + ELEMENT Z DNEM Z ODPŁYWEM Z DNA
1.2 AS-100 6
1.3 AS-100 7
1.4 AS-100 8
1.5 AS-100 9
1.6 AS-100 10
1.7 AS-100 11
1.8 AS-100 12
1.9 AS-100 13
1.10 AS-100 14
1.11 AS-100 15
1.12 AS-100 16
1.13 AS-100 17
1.14 AS-100 18
1.15 AS-100 19
1.16 AS-100 20
1.17 AS-100 21
1.18 AS-100 22
1.19 AS-100 23
1.20 AS-100 24 + DEKIEL ŚLEPY

2.1 AS-100 0.5.1 + ELEMENT PRZELOTOWY + ŁAPACZ ZANIECZYSZCZEŃ + ELEMENT Z DNEM Z ODPŁYWEM Z BOKU
2.2 AS-100 6
2.3 AS-100 7
2.4 AS-100 8
2.5 AS-100 9 + DEKIEL ŚLEPY

3.1 AS-100 0.5.1 + ELEMENT PRZELOTOWY + ŁAPACZ ZANIECZYSZCZEŃ + ELEMENT Z DNEM Z ODPŁYWEM Z PRZODU
3.2 AS-100 6
3.3 AS-100 7
3.4 AS-100 8
3.5 AS-100 9 + DEKIEL ŚLEPY

4.1 AS-100 9 + DEKIEL ŚLEPY
4.2 AS-100 8
4.3 AS-100 7
4.4 AS-100 6
4.5 AS-100 0.5.1 + ELEMENT PRZELOTOWY + ŁAPACZ ZANIECZYSZCZEŃ + ELEMENT Z DNEM Z ODPŁYWEM Z PRZODU

5.1 AS-100 19 + DEKIEL ŚLEPY
5.2 AS-100 18
5.3 AS-100 17
5.4 AS-100 16
5.5 AS-100 15
5.6 AS-100 14
5.7 AS-100 13
5.8 AS-100 12
5.9 AS-100 11
5.10 AS-100 10
5.11 AS-100 9
5.12 AS-100 8
5.13 AS-100 7
5.14 AS-100 6
5.15 AS-100 0.5.1 + ELEMENT PRZELOTOWY + ŁAPACZ ZANIECZYSZCZEŃ + ELEMENT Z DNEM Z ODPŁYWEM Z PRZODU

6.1 AS-100 0.5.1 + ELEMENT PRZELOTOWY + ŁAPACZ ZANIECZYSZCZEŃ + ELEMENT Z DNEM Z ODPŁYWEM Z BOKU
6.2 AS-100 6
6.3 AS-100 7
6.4 AS-100 8
6.5 AS-100 9 + DEKIEL ŚLEPY

P.U.H."BAR" 43-300 Bielsko-Biała ul. Szkolna 12			
Opracował: inż.Janusz Barański	20.11.2017	Skala: 1:100	Faza: PB
Projektował: mgr inż. Janusz Barański MAP/0207/PWOS/09	20.11.2017	Temat: Przebudowa pomieszczeń, stanowisk i instalacji w budynku produkcyjnym przy ul. Szkolnej nr 3 wraz z zainstalowaniem chłodnicy wody i pompowni oraz central wentylacyjnych na zewnątrz obiektu w instytucji Badań i Rozwoju Motoryzacji BOSMAL Sp. z o.o.	
Sprawdził: mgr inż. Maciej Papiurek MAP/0207/PWOS/09	20.11.2017		
Inwestor: Instytut Badań i Rozwoju Motoryzacji BOSMAL Sp.z o.o. ul. Szkolna Stok 93 43-300 Bielsko-Biała	Nazwa rysunku: RZUT INSTALACJI WOD-KAN		Nr rysunku: BP-697.13/PB